

EL PAPELILLO

La Revista Mensual del Jardín Botánico de Vallarta

Agosto 2015



EL PAPELILLO



La revista mensual del Jardín Botánico de Vallarta

Puerto Vallarta, Jalisco, México

Agosto 2015 Vol. 5, No. 8

Editor Ejecutivo:

Neil Gerlowski

Co-Editor:

Bob Price

Colaboradores:

Dee Daneri, Michaela Flores,
Alan Heinze, Lizbeth Hernández
Hernández y Andy Siekkinen

Traductor:

Alejandra Carmona

Corrector de Estilo:

Juan Espinoza

(Español)

Diseñadores:

Gerardo Luna, Mansur Kiadeh y
Cinthia Aguilar

Contenido

- 1 Rincón del Curador
- 2 Celebración del 10° Aniversario
- 4 Orquídea Mexicana del Mes
- 4 Ave Mexicana del Mes
- 5 Avances del Proyecto Pino y Encino
- 6 En Buena Compañía: Jardín Botánico de Denver
- 8 *Magnolia rzedowskiana*
- 10 Rododendros Vireya
- 12 Las Aventuras de la Bromelia Novo-Galiciana
- 14 Contribuye a tu revista mensual de naturaleza: *El Papelillo*

Más

- 15 Calendario del Jardín Botánico de Vallarta
- 16 Membresías y Apoyo
- 22 Información para Donaciones

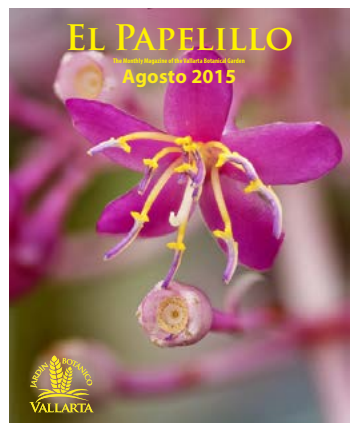
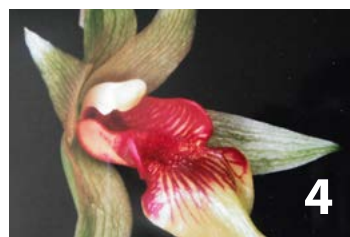

Portada: Mansur Kiadeh
Medinilla magnifica



Rincón del Curador

Queridos amigos del Jardín,

En este mundo, en ocasiones, la verdad supera a la ficción. Nos encontramos en constante admiración ante el maravilloso trabajo de la naturaleza y sus milagros. Hay un fenómeno en particular que no deja de sorprendernos cada vez que somos testigos: la transformación de nuestras selvas durante las lluvias del verano.

Tras la larga estación seca, que usualmente inicia a mediados de octubre y termina a mediados de junio, la temporada de lluvias en Puerto Vallarta llega con bombo y platillo cada agosto y septiembre con un estruendoso concierto de lluvia y truenos. Si bien es cierto que las tormentas se vuelven cotidianas, cualquiera que no está familiarizado con los trópicos se sorprende al ver que los días comienzan con el cielo azul y el sol brillante. Al pasar las horas, las nubes se hacen presentes y crecientes, preparándose para la batalla celeste que culminará en estruendos y aguaceros.

Las selvas de nuestra región se regocijan ante este regalo de vida: el agua. Los árboles caducifolios esperan desnudos todo el invierno para reverdecer y mostrar sus gloriosas capas de hermoso follaje verde que comienzan a crecer con impactante intensidad. Durante la sequía, las trepadoras pierden sus hojas y se aferran como telarañas deslizándose por el dosel, buscando caricias de luz.

En esta época en que las selvas muestran su mayor potencial, los invito al Jardín para ser testigos de este hermoso fenómeno. La lluvia no es problema, la vista desde la Hacienda de Oro durante las tormentas es simplemente fascinante.

***Su amigo,
Bob Price, Curador y Fundador, JBV***

**¿Disfrutas de recibir El Papelillo?
¡Por favor, compártenos lo que te gusta leer!
Danos tu opinión:**

<https://es-es.facebook.com/vbgardensac>

2005: El Humilde Comienzo del Jardín Botánico de Vallarta

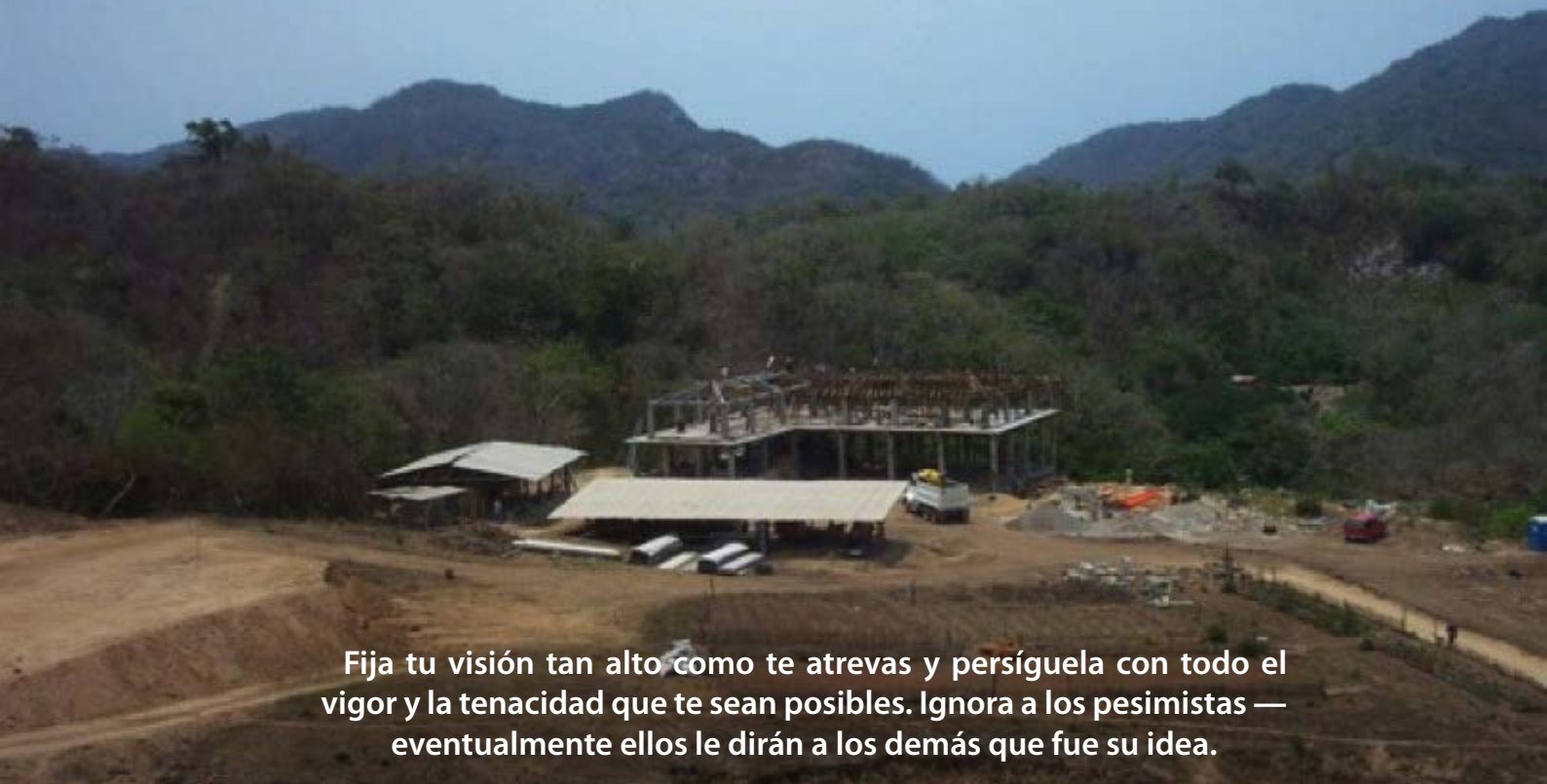

Fija tu visión tan alto como te atrevas y persíguela con todo el vigor y la tenacidad que te sean posibles. Ignora a los pesimistas — eventualmente ellos le dirán a los demás que fue su idea.

2015: Año del 10° Aniversario del Jardín Botánico de Vallarta



Celebración del 10° Aniversario

Los avances del Jardín Botánico de Vallarta durante los últimos 10 años son extraordinarios. Son logros que sólo han sido posibles gracias al apoyo de la comunidad en Puerto Vallarta, Cabo Corrientes y la región que nos rodea. La comunidad nos ha apoyado, creyendo en nuestra audaz visión de crear un paraíso de maravillas botánicas y un escenario inspirador para nuestros visitantes, maravillándolos con los misterios de la naturaleza.

¡Invitamos a la comunidad a celebrar con nosotros! El JBV se llenará de celebraciones el 14 y 15 de noviembre con un fin de semana de eventos; tendrás la oportunidad de conocer cada rincón del Jardín de la mano de nuestros expertos. Además, habrá caminatas guiadas, ponencias con expositores invitados, música en vivo y un enorme pastel de cumpleaños, lo suficientemente grande para que todos alcancen un pedazo.

Si quieres participar y ser parte de esta experiencia inolvidable, comunícate con el comité de eventos del Jardín, Neil Gerlowski neil@vbgardens.org o Sue Keevil info@pvseadive.com. Seguimos recibiendo voluntarios (especialmente expertos en plantas para los recorridos y para dar información a los visitantes en algún punto específico) así como patrocinadores.

Las oportunidades de patrocinio se describen a continuación:

	Nuevos Patrocinadores	Miembros Copa de Oro & mayor categoría	Patrocinio de Eventos + Membresía Copa de Oro
Patrocinador Raíces de Alcance	1,000 MXN 62.50 USD	800 MXN 50.00 USD	8,300 MXN 518.75 USD
Patrocinador Tronco Fuerte	3,000 MXN 187.50 USD	2,400 MXN 150.00 USD	9,900 MXN 618.75 USD
Patrocinador Rama Dorada	5,000 MXN 312.50 USD	4,800 MXN 300.00 USD	12,300 MXN 768.75 USD
Patrocinador Corona de Flores	10,000 MXN o más 625.00 USD o más	8,000 MXN o más 500.00 USD o más	15,500 MXN 968.75 USD



Foto: Mansur Kiadeh

Orquídea Mexicana del Mes

Bletia roezlii

**Por Lizbeth Hernández Hernández,
Bióloga y Co-autora de
"Las Orquídeas del Occidente de México, Volumen 1"**

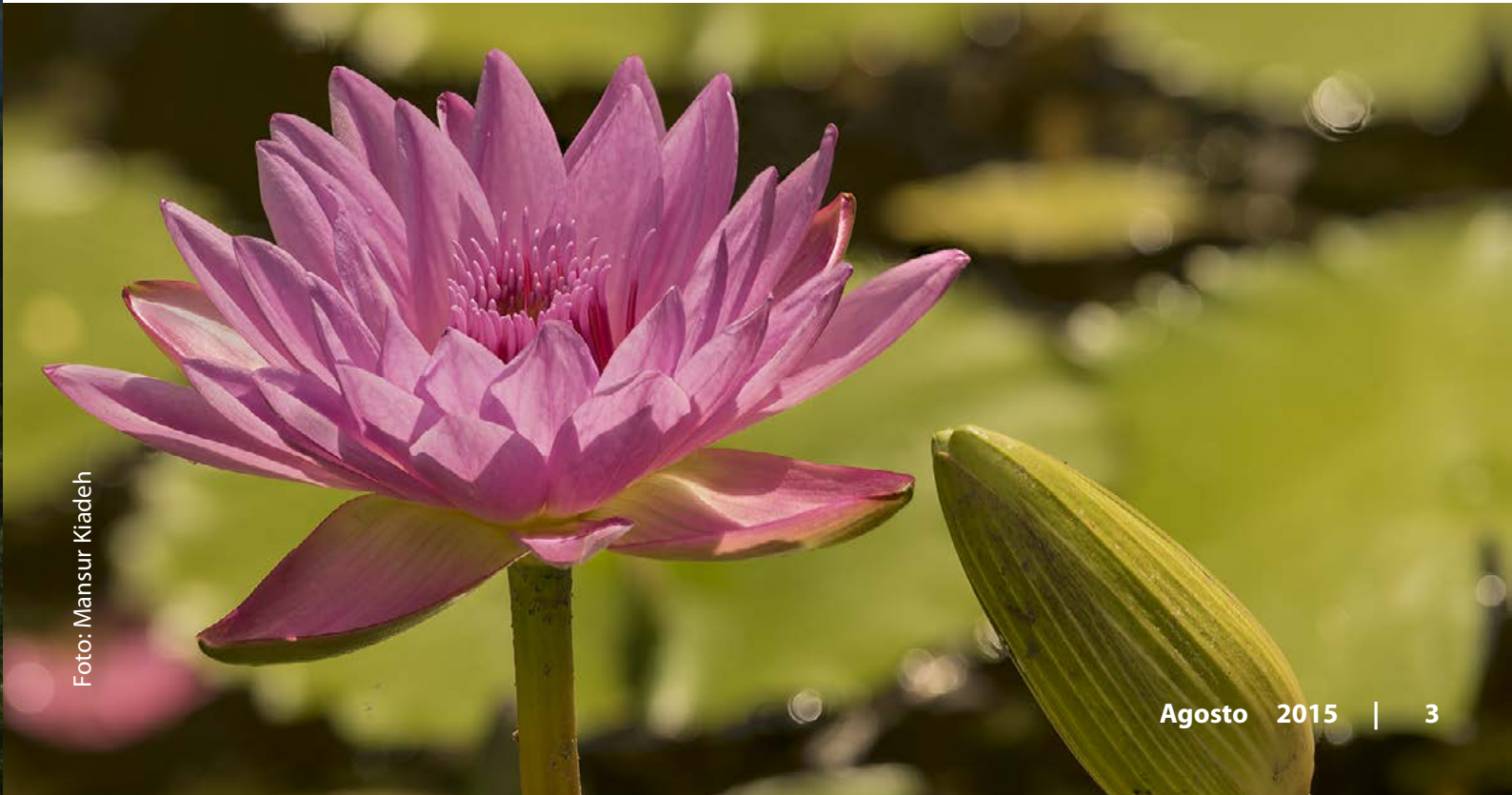
Inicia el temporal de lluvias y, con él, comienzan a brotar las hermosas orquídeas terrestres, entre las que encontramos a la hermosa *Bletia roezlii*, una planta solitaria de hasta casi un metro de altura, con una o dos hojas plisadas, de color tinto en la parte inferior, en forma de lanza; sus flores poseen sépalos y pétalos de color verde, mientras que el labelo es de color carmesí con radiantes venas en el centro.

Su distribución va desde el estado de Sonora hasta Centroamérica. En Jalisco es muy abundante y prospera en la mayoría de los municipios, principalmente en los del occidente y de la cuenca del río Santiago y sus afluentes, en altitudes cuyo rango va de los 600 a los 2,000 metros sobre el nivel del mar.

Su cultivo es fácil, se depositan los cormos en una maceta con buen drenaje, cubiertos con tierra vegetal mezclada con arena de río. Se colocan en un lugar bien iluminado o a pleno sol, con riego poco frecuente durante invierno y primavera, pero abundante cuando los primeros brotes aparecen.



Ave Mexicana del Mes

Megarynchus pitangua

Para dar seguimiento a nuestros últimos dos artículos sobre Luis Gregario y Luis Bienteveo, continuamos con Luis Pico Grueso (*Megarynchus pitangua*), que a simple vista tiene gran parecido. Al igual que los otros, tiene líneas blancas y negras en la cabeza y sobre los ojos, espalda color café olivo y pecho amarillo brillante. El claro indicativo para reconocerlo es el gran tamaño de su pico negro, como su nombre bien lo indica. Esta ave pasa la mayor parte de su tiempo atrapando insectos en vuelo, aunque complementa su dieta en proteína con frutas tropicales... bueno, quizá busca disfrazar el sabor de los insectos. Pero, ¿por qué tiene el pico tan grande? ¿Es para comer insectos más grandes? No estamos seguros, pero si tus observaciones nos pueden ayudar a conocerlos mejor, no dudes en venir y platicarnos.



Avances del Proyecto de Pino y Encino

Por Neil Gerlowski, Director Ejecutivo, JBV

Nuestros amigos de la Fundación Punta de Mita continúan con la recaudación de fondos iniciado por el Club de Aves de Brooklyn (BBC, por sus siglas en inglés) para el Proyecto de Restauración de Pino y Encino del JBV. El objetivo de este proyecto es incrementar la cantidad y diversidad de pino y encino en los flancos del Cerro del Águila. México es líder mundial en diversidad de pino y encino; hasta ahora, el estado de Jalisco ha sido particularmente rico en ambos. El cambio climático y desarrollo ponen en riesgo la diversidad y la vida que dependen de este hábitat. Por ello, el JBV aprovecha la oportunidad de albergar una considerable concentración de estas especies para atraer la vida silvestre y,

en especial, las aves que disfrutan de este hábitat. Seguiremos trabajando con nuestros amigos de Environment for the Americas (Medio Ambiente para las Américas) y organizaremos un evento para el Día Internacional de Aves Migratorias este 10 de Octubre, otorgando un programa educativo para generar consciencia sobre las aves, especialmente aquellas que regresan o transitan por nuestra área cada invierno. Esta fecha también marcará el fin de la campaña de recaudación por parte de la Fundación Punta de Mita. Para contribuir, contamos con varias opciones de donativos deducibles de impuestos; más información en la última página.

Military Macaw
Foto: Frank Mc Cann



En Buena Compañía:
Jardín Botánico de Denver

Por Neil Gerlowski, Director Ejecutivo, JBV

En el Jardín Botánico de Vallarta estamos celebrando nuestra incorporación a la lista 2015 de los “10 Mejores Jardines de Norteamérica que vale la pena visitar*”, en parte, por una serie de artículos que destacan a los prestigiosos jardines que comparten esta lista con nosotros. Cuando la temperatura comienza a subir durante el verano de Puerto Vallarta, algunos de nosotros soñamos despiertos con un lugar un poco más fresco. De pronto, un jardín a 1,500 metros sobre el nivel del mar suena tentador. El Jardín Botánico de Denver (DBG por sus siglas en inglés) es un oasis a tal altitud, con la mayor colección en todo el mundo de plantas norteamericanas de zonas frías.

La colorida historia del DBG se debe al interesante pasado de lo que alguna vez fue un tranquilo pueblo que se convirtió en una moderna metrópoli. La Fundación de Jardines Botánicos de Denver se formó en 1951, contratando al aclamado arquitecto paisajista Saco R. DeBoer para elaborar el plan maestro a 15 años del

Lista 2015 de los “10 Mejores Jardines de Norteamérica que vale la pena visitar” <i>Declarado por el “Consejo Canadiense de Turismo de Jardines”</i> (Enlistados en orden alfabético)	
Butchart Gardens	Canadá
Chanticleer	EE.UU.
Denver Botanical Gardens	EE.UU.
Desert Botanical Garden	EE.UU.
Fairchild Tropical Garden	EE.UU.
Huntington Botanical Gardens	EE.UU.
Jardín Botánico Culiacán	México
Jardín Botánico de Vallarta	México
Longwood Gardens	EE.UU.
Montreal Botanical Garden	Canadá



Parque de Denver. Desafortunadamente, los saqueadores llegaron y aprovecharon para llevarse las valiosas plantas del jardín. En 1959, un viejo cementerio fue elegido como nueva sede para relocalizar al joven jardín. Aunque la mayoría de los difuntos fueron reubicados en 1893, algunas tumbas fueron descubiertas en 2010 durante una renovación en el sistema de riego.

Las colecciones del DBG son reconocidas especialmente por la exhibición de las estepas -regiones de pastizales, secas y frías; especialmente famosas en el este de Europa y Asia, algunas otras en la Patagonia, en el sur de América, pero también en América del Norte, presente en la mayor parte de las reservas naturales de Denver. Estas herbáceas son mostradas especialmente por sus necesidades de conservación y por su elegante forma de incorporarse a los jardines como alternativas de resistencia a la sequía y tomando el lugar de las más típicas opciones en los viveros. En el Jardín Botánico de Vallarta amamos la combinación que surge de conocer la flora de lugares lejanos y de valorar nuestras plantas locales, la cual, de otra forma, pasaría desapercibida.



*Declarado en la Conferencia de Turismo de Jardines Norteamericanos en Toronto, Canadá. Marzo 2015. Las fotos utilizadas en este artículo son cortesía del Jardín Botánico de Denver.



Magnolia rzedowskiana

**Por Neil Gerlowski, Director Ejecutivo, JBV
y Alan Heinze, Coordinador de Investigación, JBV**



Felicitemos a nuestros amigos José Antonio Vázquez García, Reyna Domínguez Yescas, Roberto Pedraza Ruiz, Arturo Sánchez González y Miguel Ángel Muñiz Castro por la descripción de la nueva especie *Magnolia rzedowskiana*, que se encuentra en la parte central de la Sierra Madre Oriental, en un artículo recientemente publicado en el *Acta Botanica Mexicana*. Esta especie fue nombrada en honor al Dr. Jerzy Rzedowski, emérito botánico polaco-mexicano. El Dr. Rzedowski fue prisionero en un campo de concentración durante la Segunda Guerra Mundial y posteriormente emigró a México en busca de un futuro más pacífico. Se ha convertido en uno de los pioneros botánicos más respetados de México, colectando y documentando más de 50,000 ejemplares durante su ilustre carrera.

Magnolia rzedowskiana, junto con otras especies de magnolias mexicanas recientemente descritas como la *Magnolia vallartensis* local, eleva la suma a más de 30 especies para esta importante familia de plantas (*Magnoliaceae*), lo que convierte a México en uno de los países con mayor diversidad de magnolias de América. El Jardín Botánico de Vallarta ayudó a coordinar un reciente proyecto de magnolias patrocinado por la Sociedad Internacional de Magnolias y el Arboreto Wespelaar que, entre otros logros, dio como resultado la ilustración botánica que se encuentra en la mencionada publicación y que aquí se reimprime para esta edición de *El Papelillo*.



Magnolia vallartensis en el Conservatorio Vallartense de Orquídeas y Plantas Nativas del JBV. Foto: Gerardo Luna.

Siguiente página: Ilustración botánica de *Magnolia rzedowskiana*.

A. botón floral; B. flor en rama terminal; C. hoja; D. pétalo exterior; E. sépalo; F. estambres; G. gineceo; H. polifolículo; I. semillas. Dibujo de Édgar Esaú Vázquez Verdejo. Reimpreso con permiso de *Acta Botanica Mexicana* 112: 25 (2015).

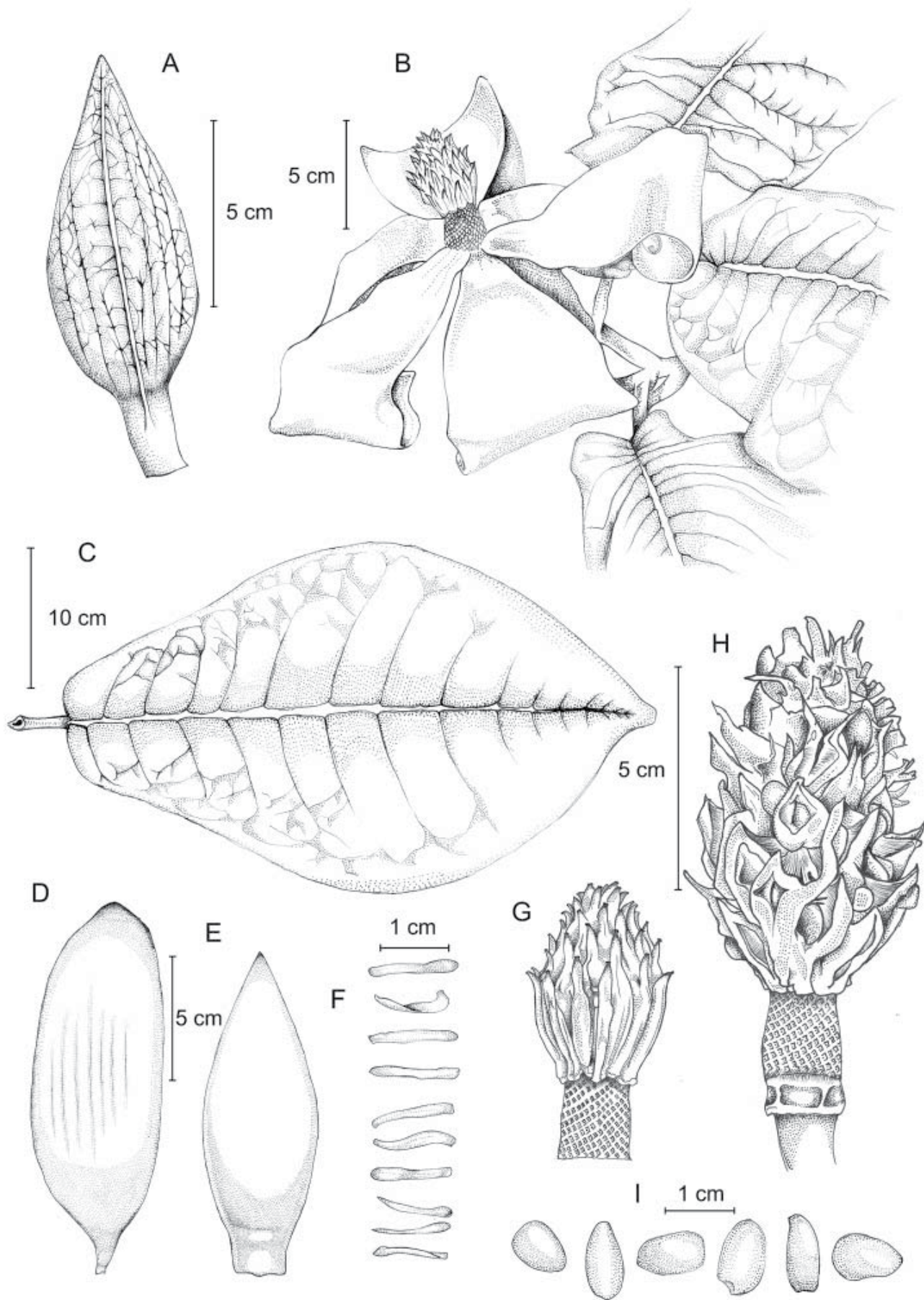

Rododendros Vireya

**Por Dee Daneri, Ex Director Ejecutivo,
Sociedad Americana de Rododendros**

En 1822, una planta fue descubierta en Sumatra. Parecía un rododendro, pero crecía felizmente como epífita. Hasta entonces, los rododendros no se conocían en los trópicos. La planta fue nombrada Vireya por Julian Joseph Vireya, pero su posición taxonómica fue discutida durante años.

En 1929 se encontró oro en Nueva Guinea y, con esto, muchas nuevas especies como la extraña Vireya empezaron a ser descubiertas. Para 1961 ya eran conocidas hasta 122 nuevas especies.

El Dr. George Argent del Jardín Botánico de Edimburgo ha dedicado su vida entera a estudiar, coleccionar, promocionar y cultivar Vireyas. En 2006 publicó *Rhododendrons of subspecies Vireya* (Rododendros de la subespecie Vireya), donde se reconocían 313 cultivares. Hoy en día reconocemos que más de una tercera parte de las especies de rododendros en el mundo son, en efecto, subespecies de Vireya.

Las Vireyas nativas son encontradas en altas elevaciones en el sureste de Asia, desde Malasia, Indonesia y Filipinas hasta Papua Nueva Guinea y Borneo. Han sido introducidas en Hawai. Poco después de abrir nuestras puertas en el JBV, descubrimos que nuestra latitud, 20 grados norte, es la misma que la del Jardín Vireya de Panawea, en Hilo, Hawai. Nuestra elevación es también ideal para reproducir estas increíbles plantas.

“Reconociendo que la vasta mayoría de la biodiversidad en el mundo, descubierta o por descubrir, se encuentra en áreas tropicales, de la cual depende la vida en el mundo, la importancia del trabajo del Dr. Argent se torna un tanto evidente.”

A menos de 200 años del primer registro de Vireya en Sumatra y tan sólo nueve años después de que la clasificación del Dr. Argent fuera aceptada, nos complace dar la bienvenida a esta subespecie a la Casa de Rododendros Vireya, Daneri, en el Jardín Botánico de Vallarta.



Vireya Rododendro
Foto: Mansur Kiadeh

Viva ¡Vireya!



Vireya Rododendro
Foto: Mansur Kiadeh

Las Aventuras de la Bromelia Novo-Galiciana

Por Andy Siekkinen*

Como investigador de las bromelias mexicanas, he tenido la dicha de explorar muchas regiones de este vasto y biodiverso país, recorriendo caminos no explorados por el viajero promedio. Mi trabajo de campo se agenda durante la temporada seca, cuando es más sencillo encontrar bromelias y moverse de un lugar a otro. Este año, vine durante julio a estudiar las flores de algunas especies que había descubierto en viajes anteriores. Empezando por Puerto Vallarta, donde Bob Price, fundador del Jardín Botánico de Vallarta, se unió a mi aventura en Jalisco, Colima y Michoacán.

Durante el recorrido apreciamos gran cantidad de plantas fascinantes. En particular, yo buscaba los géneros de *Tillandsia* y *Hechtia*, dos extremos de la familia de las bromelias (Bromeliaceae). *Tillandsia* son conocidas vulgarmente como 'planta azul', crecen en los árboles o en las caras de las rocas; al contrario de *Hechtia*, que son espinosas, succulentas y se encuentran en la tierra o formaciones rocosas. *Hechtias* son un género casi en su totalidad mexicano, alrededor del 95% de las especies conocidas son nativas del país. Mientras este género es estudiado de cerca, sin duda habrá muchas más especies mexicanas descritas en los próximos años. Muchas *Tillandsia* captaron nuestra atención, pero en especial *Tillandsia capitata*.

Fue un viaje exitoso para mi investigación sobre *Hechtia*, fue posible documentar y medir flores de 2 especies no descritas, pero encontradas en viajes previos, así como flores de 3 especies descritas, además de 2 nuevas especies. A nuestro regreso al Jardín tuve tiempo para un viaje sin compañía, también fructífero, en el que encontré una nueva especie, muy cercana a la nativa *Hechtia* del Jardín. Feliz con esta exitosa aventura, ya sueño con mi regreso a Jalisco y al Jardín Botánico de Vallarta.

* Andy Siekkinen es director de la Sociedad Internacional de Bromelias (www.bsi.org), es investigador en taxonomía y genética de bromelias mexicanas, así como guía de turistas (www.eagle-eye-adventures.com).

Fotos (por Andy Siekkinen) ordenadas en el sentido de las manecillas:

1. Hermosas montañas en el sur de Jalisco que muestran picos rocosos que probablemente son el hogar de muchas especies aún sin su descripción científica.
2. *Tillandsia capitata* es una variante de la especie que se encuentra en gran parte de México, así como en América Central y el Caribe. Esta gran forma tiene hojas de color rojizo-marrón y brácteas de color amarillo o naranja cuando está en floración y sólo se encuentra en el sur de Jalisco.
3. Una nueva especie de *Hechtia* de la cual se requirió medir sus flores. Esto fue mientras estaban brillantes y coloridas durante la estación seca en que fueron descubiertas, en un viaje con Bob en Diciembre de 2013. Esta diminuta especie crece en la afilada piedra caliza erosionada. El alto cactus columnado es del género *Neobuxbaumia*. Una nueva especie de *Tillandsia* también se encontró creciendo junto a esta *Hechtia*.

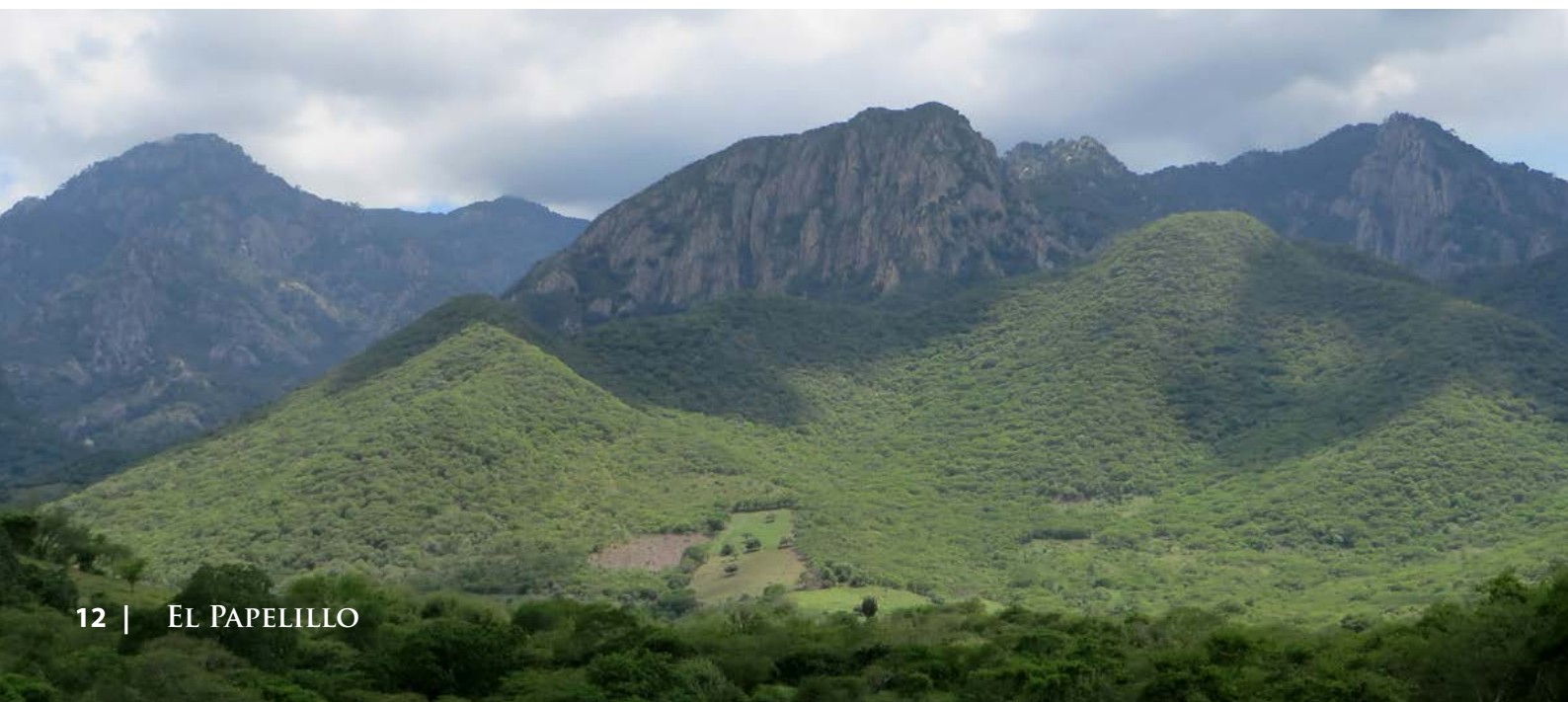



Contribuye a tu revista mensual de naturaleza: **El Papelillo**

¿Qué es lo que más te gusta de El Papelillo?
¿Qué podríamos incluir para hacerla aún mejor?

Nos encantaría escuchar comentarios y recibir propuestas para artículos, fotografías e imágenes para llenar de vida, color y sabor esta publicación. Nos encanta recibir nuevas, frescas y creativas miradas de nuestros miembros y visitantes. Para enviar artículos escribe a editor@vbgardens.org, para enviar fotografías a photos@vbgardens.org.

En julio recibimos a un grupo de fotógrafos del Club de Foto-Caminatas PVR. Estamos ansiosos por compartir las fotografías que nos han comenzado a enviar.



Envíe sus fotos del Jardín a:
fotos@vbgardens.org



Foto: Alberto Casillas

Calendario del Jardín Botánico de Vallarta

FECHA		EVENTO	COSTO
		EL JARDÍN CIERRA LOS LUNES DE ABRIL A DICIEMBRE	
16	SEP	<i>Día de la Independencia en México</i> — El Jardín abre normalmente.	Incluido en la entrada
10	OCT	<i>Día Internacional de Aves Migratorias</i> — Aprende sobre las aves que regresan a México durante el invierno.	Incluido en la entrada
17-18	OCT	<i>Celebración de la Vainilla y el Chocolate</i> — Descubre las delicias de los regalos de México. Prueba comida, bebidas, demostraciones y presentaciones con expertos invitados.	Incluido en la entrada
1	NOV	<i>Celebración del JBV de Día de los Muertos</i> — Una delicia cultural, ofrendas, flores y conmemoraciones a nuestros difuntos. (El día oficial del Día de los Muertos cae en Lunes cuando el Jardín está cerrado)	Incluido en la entrada
14-15	NOV	10° Aniversario del JBV — Un fin de semana de eventos; tendrás la oportunidad de conocer cada rincón del Jardín de la mano de nuestros guías expertos. Además, habrá caminatas guiadas, ponencias con expositores invitados, música en vivo ¡Y más!	Incluido en la entrada

*Algunas actividades están sujetas a cambio. El calendario más actualizado vinculado con links con información de futuros eventos, puede verlo en www.vbgardens.org/calendar.

Foto: Gerardo Luna



Horario del Jardín

10 am – 6 pm

Abierto 7 días/semana Los meses de Dic., Ene., Feb., & Mar (excepto Navidad y Año Nuevo)

Abierto 6 días/semana (**Cerrado Lunes**) Abr, May, Jun, Jul, Ago., Sep., Oct., & Nov.

Observación de aves Horario temprano a las 8:00 am cada Jueves

Tour guiado diario 1:00 pm (disponible durante los meses de DIC, ENE, FEB, y MAR)

Tours adicionales Reservar con anticipación en www.vbgardens.org/tours



Foto: Gerardo Luna



Michaela Flores, Coordinadora
de Membresías, JBV

memberships@vbgardens.org

Del Escritorio de Membresías

Disfruta y enamórate de las lluvias tropicales en el Jardín Botánico de Vallarta. La lluvia es excusa sólo para los tímidos, los que tenemos espíritu aventurero seremos ampliamente recompensados por salir de la ciudad y aventurarnos por la naturaleza.

Estimado miembro: por favor, porta tu membresía siempre que vengas al Jardín, con esto ayudas a nuestro equipo y voluntarios a reconocerte como miembro y a ofrecerte los descuentos en tus compras.

¿Puedes encontrar tu nombre en nuestro MURO DE PATROCINADORES?

Si no apareces en el muro ¡Te invitamos a unirte a la Familia que conserva el Jardín para Siempre!

Ser miembro es sencillo e incluye beneficios:

www.vbgardens.org/memberships

La imagen en alta resolución esta disponible en:

www.vbgardens.org/benefactors



Nos gustaría dar un gran agradecimiento a nuestros patrocinadores:

GUARDIANES:

ALAN & PATRICIA BICKELL

RUBEN & MICHAEL COTA SCHULTZ

DEANNA "DEE" DANERI

RICHARD DITTON

PAM GRISSOM

DAVID HALES & FRANK OSWALD

GEORGE HOLSTEIN ✿

MARY ELLEN HOLSTEIN

ROBERT MAJOR & RUSSELL JONES

RALPH OSBORNE

ROBERT & BETTY PRICE ✿

JOHN & SANDRA SWINMURN

BARBARITA & BOB SYPULT

MICHAEL TRUMBOLD



JUNTA DE CONSEJO:

JOAQUIN AJA & DENNIS OWEN

DR. GEORGE ARGENT

KIMBERLY BENNETT

THOMAS BERNES

GEORGE & KATIE COLEMAN

SAMUEL CRAMER & MICHAEL VITALE

PAUL CRIST & LUIS TELLO

THE GALEANA FAMILY

MICHAEL HICKMAN

SOREN & KIMBERLY KIELER

DUNCAN KIME & MELINDA MCMULLEN

RICHARD LINDSTROM ✿

THE MCCALL FAMILY

BUCK & CAROL LEE MILLS

DR. NANCY MORIN

DAVID MUCK & COLE MARTELLI

JOHN POOLE & KENT DELEONE

TERENCE RILEY & DAVID SCHWENDEMAN

CHARLES & JUDITH SILBERSTEIN

ROGER & JOANA SMITH

DONNA SNOW & MICHAEL ROBINOFF

DAVID & PAM TOMLIN



Foto: Gerardo Luna

MIEMBROS: COPA DE ORO

CARLOS AGUILAR

ARCHIE'S WOK

BRUCE BECKLER & KATHRYN CLOTTEN

ADELAIDE BLOMFIELD

PAUL & WENDY BRISTOW

BOB BRUNEAN & GERARDO LUGO

CAFE DES ARTISTES

FAYE CÁRDENAS & KEITH COWAN

RAY CAREME & MICHAEL HOLLAND

CASA LOS SUENOS

CASA VALLARTA INTERIOR DESIGN

NANCY CHIRINOS

CHARLENE BAILEY CROWE

CHRIS DANNER

ROBERT DIRSTEIN & ROBERT ARNDER

WILLIAM & LOIS ELLISON

JUAN ESPINOZA LOZANO

ROMANA ESTRADA RODRIQUEZ & TERESA DE JESUS

ORTEGA ESTRADA

BETTY JEAN "BJ" ETCHEPARE

FAITH COLLECTIVA

ROBERT & GAIL FARQUHARSON

RON GAUNY

BURI GRAY

BRUCE GRIMM & KEN HOFFMANN

POUL & JUDITH HANSEN

HARRINGTON LANDSCAPES

WALTER HAYES & BEN CAMACHO

ANNE-MARIE HAYES

HINES WARNER WEALTH MANAGEMENT

ELANE HODGSON

HOTEL MERCURIO

HOLLY HUNTER & DANIEL GAIR

MARIO & ALECIKA JIMENEZ

RANDY & JANIS JONES

DR. JOHN & HELEN MANNE

ALEJANDRO MARTINEZ & DAVID ARPIN

ANISE MCARTHUR

IRVINE MCDANIEL

MEXLEND MORTGAGES/ HIPOTECAS

DR. FÉLIX MONTES

NO WAY JOSE! RESTURANT & BAR

JANE PEABODY

PILAR PEREZ & MARCUS KUILAND-NAZARIO

PV MIRROR

BIJAN & SALLIE SALESS

THOMAS SCHIAVONE

KENNETH SHANOFF & STEVE YOUNG

ANNA SORTINO

RICHARD & CECELIA THOMASON

TIMOTHY REAL ESTATE GROUP

VALLARTA LIFESTYLES

VILLA LOS ARCOS

FRANCISCO VILLASENOR REYES

MATTHIAS VOGT

WATERWISE GARDEN CENTER INC.

BILL WILLIAMS & JUAN ALVARDO

DEVON & ELLEN ZAGORY



PADRINOS:

BRUCE ABRAHAMSON & DAVID BRANCH
ED & GRACE ANDRES
NOREEN ANGUS & ED MOWATT
OSCAR ARANDA & MAR ZULOAGA
PAM ARTHUR
CARLOS ARTURO ESTRADA
CHARLENE ATKINS
DREW BALDRIDGE & PAUL CANKAR
JUDI BALDWIN (I)
GARIN BAKEL & LIONEL CUNNINGHAM
ALISON BARNES & ANGELO MARCELINO
JACK & LAURA BARRETT
CURTISS BARROWS & CARLOS ALBERTO
CAMPOS BERNAL
DAVID BEARS & STEPHEN PUSHIE
DANIEL BELLUM & CAROL EASTON
RICHARD & PAT BENDIX
NATHAN BENEDICT & STEVE NYMAN
CARMEN BERKOWITZ (I)
BOB & SUE BERNDT
STEVE BERTIZ
JOHN & MARIANN BERTRAM
PAUL BISTOW
GARY BIVANS & ISAIAS ORTEGA
DON & SUSAN BLASER
JOHN & PATRICIA BOCK
GARTH BODE & KAREN NORDIN
ROB BOYD & KEVIN WU
ARNIE BRAUNER & ROBERT BULTHIUS
FRED & MYRNA BROWN
SIDNEY BROWN
ROBERT & REBECCA BRUCE
BOB BRUNEAU & GERARDO LUGO
PAT & DEBBIE BRYAN
JUDITH BYRNS & JOE BERGQUIST
JOSEPH & BEVERLY CAIRNS
ROBERTA CAMHI
WALTER & DORIS CAMP
BARRY & LAUREN CAMPBELL
BILL & KATHARINE ANN CAMPBELL
LEONARDO CAMPOS
CHRISTOPHER CARMICHAEL & TERRY STEIN
KAY CASSERLY & GEORGE BYRNE
MARCIE CAVANAGH (I)
RONALD & JANE CEASE
SANDRA CESCA (I)
FABRIZIO CETTO PADILLA (I)
RYAN CHAFFE
BONNIE COLE
JANET COTTON (I)
KEITH COWAN
BILL & ED COFFIN
GORDON & JUDY CRAIG
SAM CRESS
ROGER & SHARI CRONK
BRUCE CROWLEY & CATHARINE BUTTINGER
JOHN & CARYN CRUMP
FRANCES & CHARLES DASILVA
ERIC DAVIES

LEN & PAT DAVIES
JIM DAVIS & DAVID WILHOIT
GLENN DEAVEN
YVONNE DEFEITAS & PAUL WERLER
NICK & CHERRY DELORENZO
GUY DEMANGEON & PATRICIA JUIN
WALLACE DEMARY & CHARLES MALLERY
ANGIE DEVINE
GRETCHEN DEWITT (I)
ABHIJIT & MONA DESAI
JORGE DIAZ & CONSUELO ZEPEDA
JOHN DOCOTE & KEN BARNES
ROBERT & SHANTI DOELGER
FERNANDO & STACEY DONAYRE
BRUCE & LINDA DOWNING
MICAELA DOYLE
TIM & GEORGINA DRUMMOND
DONALD DUNCAN & SANDRA ESSEX
BONNIE ECCLES (I)
MARY EDMONDS & SHARON O CONNOR
ANNA ENEA & CAROLYN RALSTON
LANCE & SUZANNE ERIKSON
MIKE & KAREN ERP
MARCIA ESCONTRIA (I)
FRANCISCO ESPINO IBARRA
CARLOS ARTURO ESTRADA
CLIFFORD & SUSAN FAIRCHILD
JOHN FALL & LARRY HOLMES
DANA FARIS & CESAR HERNANDEZ DE BOSQUE
JANE FAVELA & GAYLE PLUMMER
FRED & CARDENAS FERNANDEZ
TERRI FINE
ZEPEDA FLAVIO
ALAIN FLEUROT
MICHAELA FLORES
FRANK FOGARTY & CONNIE WIMER
DEAN & ANN FOSTER
RON V. FRANCO
WAYNE FRANKLIN & MARIA O CONNOR
JOHN & LINDA GALSTON
JESÚS ALBERTO REYES GARCÍA
GEORGIA GARDNER & MARK BANTZ
NEIL GERLOWSKI
RIKKI & STAN GILBERT
BRENDA GILL
EDWARD GILL & GARY WOODS
RANDALL & SUSAN GOMEZ
LUZ MARIA GONZALES VILLAREAL (I)
MICHAEL GOODING
FREDEKE GOODYEAR (I)
CATHRYN GORDON (I)
STEVEN GOROSH & SCOTT KNUTSON
GALE GREEN
JOHN HALL & EDWARD GRANT
DIAHANN HAMILTON (I)
MICHAEL HAMMOND
KEN & MAGGIE HARBOUR
ALAN HARMON
RON HARNER & CLINT HARRIS

T. J. & HELEN HARTUNG
RACHEL HARRIS & BRUCE HOBSON
JOYCE HARTVIGSON (I)
ELEANOR HAWTHORN & SANDRA WICKS
AL HILBERT & GAIL BOAL
DAVID HILL
KATHRYN HILL
GEORGE HINKLE & BILL REDDICK
JEAN HNYTKA (I)
GREG HOMEL
PAUL HOOKER
OLGA MORA HOPPE (I)
ROBERT HOWELL & ELROY QUENROE
MIA INGOLIA (I)
DAVID & NANCY JACKOVICH
GAIL & JOE JAREMA
ROBERTA JENSEN
VICKIE JENSEN & JAY POWELL
BILL & SHANNON JOHNSON
KENT JOHNSON & CODY BLOMBERG
PAULE JOHNSON
DONALD JONES & GUSTAVO VALDIVIA RANGEL
RANDALL & JANIS JONES
KIRSTINA KAISER
JOSEPH H. KANDALL & CERGIO GONZALEZ
JACK KELLLEHER
MANSUR KIADEH (I)
JOHN KING & EDGAR GARCIA
JACK & SUZANNE KIRKPATRICK
RON KNIGHT & DEBORAH MOORE
CARMEN KOEPKE (I)
LARRY KRICK
DR. JUDY KRINGS
JERRY LAFFERTY (I)
MIKE LAKING & PAUL BOIVIN
DEBORAH LARSSON
RONNIE LEE & DAVID TOVAR
SARAH LEGAN (I)
ESTHER LERNER & DANIEL CARRICO
HANK & VICKI LINDSEY
TIM LONGPRÉ & ROCHA AGUSTIN
FRANK LOPEZ & MARIA DENINO
JUNE LOPEZ (I)
DAVID LORD
DAVID LORD & SUSAN WISEMAN
CASEY & KEITH LUPTON
MARLON LYLES & JEFF COTE
HARRY LYNN
CHARLES MALLERY & WALLACE DEMARY JR.
JIM & VICKI MANN
CHRISTINA MARTELL
PATRICIO & ANN MARTINEZ
CHERYL MATTHEWS (I)
MARTIE MCBRIDE
JAMES MCCLINTIC
TANDACE MCDILL (I)
THOMAS MCELHENNEY
JIM & LESLEY MCFARLANE

DEAN MCINTYRE (I)
 SCOTTY MCINTYRE & ALLYN DIXON JR
 LISA MCKIVERGIN (I)
 JOHN MEANWELL & JOHN MACLEOD
 BLAKE & BRENDA MEYERS
 CHRIS & MARGARET MILLS
 JEFF MILTENBERGER & LEE SANNELLA
 DON MINSHEW
 GILBERT MOCHEL & CAROLINE ROYER
 MILLARD & BONNIE MOTT
 MEG MUNRO
 MARY NARY
 ROGER & BETTY NEFF
 GREG & JONI NEUTRA
 POLLY LE NOBEL
 BILL & CYNTHIA NOONAN
 JOHN & CECILIA NORMAN
 JANICE NORTH
 HILDA ALICIA NUNEZ & CONSUELO ZEPEDA NUNEZ
 FRANK & VICKI OHLY
 KENT & SHIRLEY OPP
 KEN OSGOOD (I)
 SHIRLEY MAE OWENS
 EDWARD PADALINSKI
 MICHAEL PANOPOULOS & TOM CORBETT
 LUZ PALOMERA (I)
 ALICIA PARTIDA
 ALISON PARTRIDGE
 DENNIS & PATTY PASQUINI
 TOMMY & NANCY PATTERSON
 JEAN PENDER & DANIEL GARIBAY
 KENT & DIANE PETERSON
 PETRA PFAFFE & GERMAN VILLALVAZO
 WILLIAM & DENISE PIETRI
 FRANCISCO PIÑA & VICKI JENSEN
 PACO PIÑA & CONNIE NAVARRO SALVADOR
 PIZANO
 WILLIAM & MARY PLATZER
 JOSEPH PORTNOY
 HARVEY & ELINOR PRAYER

WILLIAM PROCTOR & KATALINA MONTERO
 DAVE & ELLIE QUISLING
 HENRY & JUDY RALTON
 ALLEN RAND
 WENDY RASMUSSEN & ROGER BYROM
 LARRY READ (I)
 ED REED & LEN PACITTI
 SANDRA REEVES & YOLETTE GARRAUD
 PETER REX
 RICKI RICARDO
 ALAN RICHARDSON (I)
 ROBBIN & CHUCK RICHARDSON
 ALEJANDRO RIEFKOHL & LOURDES LOZANO
 LINDA RIESS (I)
 STEVE & MARYANN ROBALINO
 DOUG ROBINSON
 JAVIER RODRIQUEZ
 MARY ANN ROTH (I)
 NICK & PATTY ROUSE
 AL & CATHY ROUYER
 ANN ROWLEY
 JOHN SABO & ALAN HARMONY
 MICHAEL SAHM & MICHAEL SNYDER
 DANTE SÁNCHEZ
 LUCY SANCHEZ & SOFIA LÓPEZ SANCHEZ
 BARBARA SANDS (I)
 INDIRA SANTOS (I)
 DARIO & ANN SAVIO
 GREG SCHELL (I)
 JOHN SCHMAELZLE
 SUSI SCHUEGRAF
 WALTER SCOTT
 RON SEDGWICK & CAROLINA ROBLES
 BARBARA SHARFTEIN
 RALPH & ELBA SHAW
 BEVERLY & CAROLINE SHERRER
 DAVID SIMPSON
 PHIL SIMS
 BRYAN SMITH & SUZANNE FRENCH-SMITH
 SHIRLEY SMITH (I)

RANDY & JUDY SONSTELIE
 ELLEN SPANGLER (I)
 JIM STAGI
 CHARLES & MARIANNE STROZEWSKI
 CLIFFORD & ROSEMARY STUEHMER
 DONALD SULLIVAN (I)
 KENT & SHIRLEY SWANSON
 SUSAN SWANSON
 DAVID SZYSZKA & GIOVANY MARCELENO
 DAVID TARRANT
 TIM & BILLIE TAYLOR
 SHERRY TOFFIN
 WILLIAM THIELEMAN (I)
 RICHARD & CECILIA THOMASON
 NEAL & MARY THOMASSEN
 FRED THOMPSON (I)
 TIK & JOHN THURSTON
 BILL & PAULINE TRACHTENBERG
 PEGGY TREMAYNE (I)
 SCOTT TUFT & COURTENAY SHORTHALL
 MICHELLE VENANCE & MIKE HORNBY
 JACK VETTER & CARLY HEGLE
 POLLY VICARS (I)
 PABLO & DIKI VOIGT
 CATHY VON ROHR (I)
 THOMAS & PATRICIA WAGNOR
 CARLENE WALKER & CARL OCHOCKI
 NANCY WARNER
 JOHN & BARBARA WARREN
 RALPH & BARBARA WATKINS
 JOHN WAUCHOPE & VIRGINIA CARLSON
 JEFFERY WEAVER & NATALIA KIM
 KATHY WEBER
 STAN & PAT WESSNER
 GREG WHITE & PEGGY REMSEN
 GARY WOODS & ED GILL
 MELISSA WRIGHT
 LUIS CARRASCO ZANINI
 FLAVIO ZEPEDA (I)

**Si no ves tu nombre en la lista o si ves que está escrito incorrectamente, por favor avísanos a ,
 Michaela Flores: memberships@vbgardens.org Gracias.
 (S) = estudiante (I) = independiente ☘ = Fallecido**

Asimismo agradecemos a estas fundaciones:

**BROOKLYN BIRD CLUB
 THE CALIBAN FOUNDATION
 CHARLES H. STOUT FOUNDATION
 INTERNATIONAL FRIENDSHIP CLUB
 MELINDA MCMULLEN CHARITABLE TRUST
 STANLEY SMITH HORTICULTURAL TRUST**

Tus donaciones al jardín botánico son muy apreciadas.

México



- **Recibos deducibles de impuestos** están disponibles para donaciones a el Jardín Botánico de Vallarta hechas a través de la Fundación Punta de Mita (FPM).
- Por favor envía un correo destinando tu donación para el Jardín Botánico de Vallarta, a donaciones@fundacionpuntademitamex.org con una copia a info@vbgardens.org
- En este correo favor de incluir su nombre, la fecha que envió su donación y la cantidad de su donación.

Los cheques pueden ser enviados a:

Fundación Punta de Mita, A.C.
Carretera Federal Libre 200 Km 18.05
Punta Mita, Nayarit, C.P. 63734 México.

- Por favor proporcione FPM con tu dirección de correo electrónico e información para ser incluida en el recibo deducible de impuestos (será enviada por correo electrónico).
- Por favor incluye FPM con confirmación (copia de el cheque) para rastreo.

Transferencia electrónica:

Banco: Banamex
Cuenta en pesos mexicanos (MXN):
Cuenta en dólares EE. UU. (USD):

CÓDIGO SWIFT: BNMXXMM
09840115760 CLABE 002375098401157608
09849002101 CLABE 002375098490021017

Paypal: www.fundacionpuntademitamex.org/en/how-to-help

Canadá



- Nuestros programas califican para recibos de donativos a través: The Canadian Children's Shelter of Hope Foundation (CCSHF)

Los cheques pueden ser enviados a:

Canadian Children's Shelter of Hope Foundation
87 Lavinia Ave
Toronto, ON,
M6S 3H9
Canada

Por Favor escribe "VBG" for "Vallarta Botanical Gardens" en sus cheques.

Alternativamente, puede donar usando su tarjeta de crédito a través de CanadaHelps.org (la página de donaciones está vinculada al CCSHF web www.ccs hf.ca)

EE.UU.



- Nuestra organización de apoyo puede promover recibos de donativos: "Friends of Vallarta Botanical Gardens, A.C."

Los cheques pueden ser enviados a:

Friends of Vallarta Botanical Gardens, A.C.
759 North Campus Way
Davis, CA 95616

Transferencias electrónicas / depósitos directos pueden ser enviados a:

Numero de seguimiento: 322271627
su { Cuenta de Fondo General: 0635607190
elección { Cuenta de Conservatorio: 3310099857

Para pagos con tarjeta de crédito:

Call us w/ your card info: +52 322 223 6182

PayPal: www.vbgardens.org/fvbg

Donaciones de acciones y IRA distributions:

- Charles Schwab Account # 46789311 DTC
Clearing # 164 Code: 40
- Chase Brokerage DTC # 0352
Account # 7422361



¡Gracias por sus generosas contribuciones!

Tel: 01 52 322 223 6182 (llamadas internacionales) • 223 6182 (llamadas locales)

Email: info@vbgardens.org

Web: www.vbgardens.org